

Argo Sostituzioni

Svolge ogni mattina, in pochi minuti e senza errori la complessa incombenza della ricerca dei docenti utilizzabili nella sostituzione dei colleghi assenti.

L'Assistenza Argo Software prevede:

- Sostituzione dei dischi di installazione in caso di danneggiamento
- Aggiornamento a seguito di modifiche normative
- Aggiornamento a seguito di migliorie funzionali
- Manutenzione archivi su backup dei dati
- Trasmissione dati e segnalazioni via modem/internet al sito ARGO
- *Hot-line* telefonica con analisti e programmatori (8 linee PBX)

Il servizio assistenza *hot-line* è attivo tutti i giorni da lunedì a venerdì.

L'assistenza al software viene inoltre fornita dagli agenti e collaboratori nelle rispettive zone di competenza.

Requisiti minimi di sistema:

CPU Pentium™ 200 Mhz o superiore • 32 MB memoria RAM • Hard Disk 200 MB
 Scheda VGA 256 colori • Monitor a colori risoluzione 800x600 pixels
 Drive floppy 3,5" • Drive CD-ROM
 Sistema operativo: Windows™9x / Windows™NT



ARGO
SOFTWARE

97100 RAGUSA
 Via U. Giordano, 57
 Assistenza Tel. 0932 682461 PBX
 Amministrazione Tel. 0932 682463
 Fax 0932 682470
 e-mail: mbox@argosoft.it
 Home page: www.argosoft.it



FALLARISTONAL GROUP

REV. 0.0 del 01-03-2002



*L'Assistente più veloce
 e affidabile per organizzare
 le sostituzioni dei docenti assenti*

ARGO
SOFTWARE

Caratteristiche funzionali e tecniche

Menù Argo Sostituzioni

- Sistema** ▶ Configura stampante
- Anagrafe** ▶ Nuovo dipendente
Modifica dipendente
- Gestione** ▶ Servizi Assenze
Assegnazione Sostituzioni
Rientro anticipato
Annullamento Sostituzione
- Stampe** ▶ Orario docenti
Orario classi
Biglietti Sostituzioni
Registri Sostituzioni
Statistiche
- Tabelle** ▶ Opzioni ▶ parametrizzazioni
tabella firme
impostazione firme
- Struttura scolastica ▶ sedi
specializzazioni
materie
classi
- per Dati anagrafici ▶ stati
regioni
province
comuni
frazioni
- Tipi disponibilità
Anni scolastici
- Altro** ▶ Aiuto in linea
Manutenzione archivi
Cambio intestazione
Importazione dati
Esportazione dati

ore sostituzioni effettuate da tutti i docenti
ore sostituzioni effettuate per un dato docente
ore di assenze di tutti i docenti
andamento mensile delle sostituzioni effettuate da un docente

CARATTERISTICHE FUNZIONALI

Il programma consente di registrare direttamente le assenze dei docenti o di prelevarle automaticamente dalla gestione assenze di Argo Personale o da OPEN-SISSI.

Il programma, informato del docente assente, provvede quindi a:

- ▶ elencare i colleghi disponibili per la sostituzione nelle modalità:
 - TUTTI i docenti potenzialmente utilizzabili
 - i docenti utilizzabili della STESSA CLASSE
 - i docenti utilizzabili della STESSA MATERIA
- In tutte e tre le modalità i docenti utilizzabili vengono comunque ordinati in relazione al tipo di disponibilità: *ore disponibili in orario cattedra, con retribuzione, solo se strettamente necessario* ed altre a libera scelta dell'operatore;

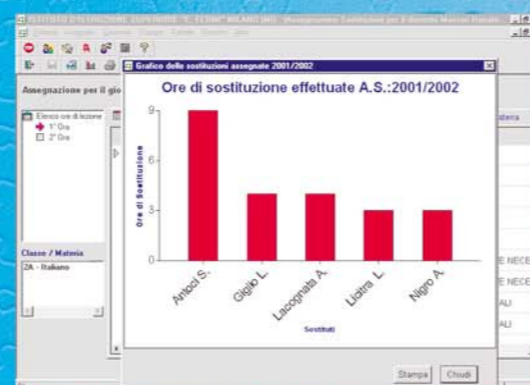
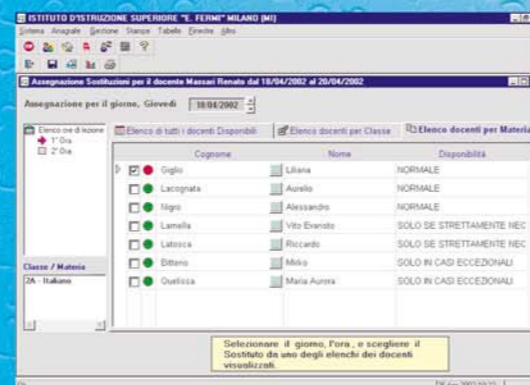

- ▶ escludere dalle sostituzioni i colleghi già precedentemente impegnati per supplenza nella stessa ora in sostituzione di altro docente oppure assenti;
- ▶ indicare a video, per ciascun docente disponibile, il carico orario della giornata nonché il numero di ore di supplenza già effettuate nell'anno, retribuite e non;
- ▶ richiamare a video, in forma grafica comparativa, le sostituzioni già effettuate nell'anno dai docenti al momento utilizzabili per supplire il collega assente;
- ▶ stampare, a supplenza assegnata, il biglietto di sostituzione nel numero di copie desiderate;
- ▶ modificare o annullare le supplenze assegnate in caso di rientro anticipato del titolare, stampando il relativo biglietto di annullamento della sostituzione precedentemente assegnata;
- ▶ stampare l'orario completo dei docenti e delle classi;

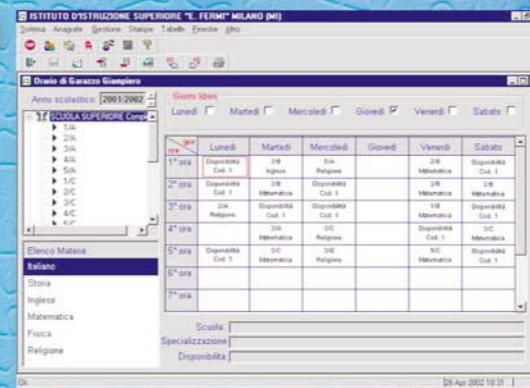

- ▶ stampare i consigli di classe e i fogli presenza;
- ▶ stampare i registri generali delle sostituzioni assegnate in *ordine cronologico* o per *docenti sostituiti, docenti sostituenti, materia, classe e ora, ora e classe*;
- ▶ stampare registri parziali per *tipo sostituzioni* (non retribuite, retribuite, ecc.), per *docente assente, per docente sostituito*;
- ▶ produrre a video e in stampa elaborazioni statistiche in forma grafica comparativa di tutte le *sostituzioni effettuate nell'anno dai docenti disponibili*, di tutti i *docenti che hanno sostituito nell'anno le assenze di un determinato collega*, delle *assenze effettuate da tutti i docenti nell'anno*, dell'*andamento mensile delle sostituzioni effettuate da un determinato docente*.

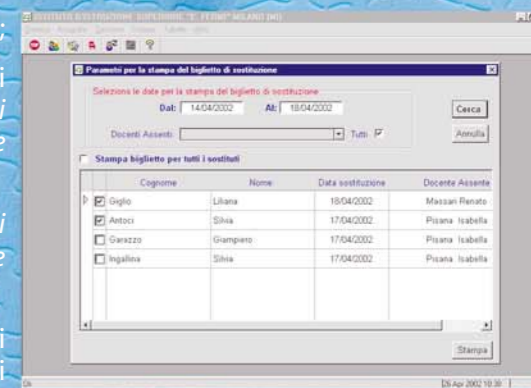

Argo Sostituzioni può importare i dati anagrafici e di servizio da Argo Personale o da OPEN-SISSI ed essere immediatamente operativo senza bisogno di caricare ulteriori dati.

Argo Sostituzioni conferma ed esalta la ineguagliata flessibilità e semplicità d'uso dei programmi Argo.

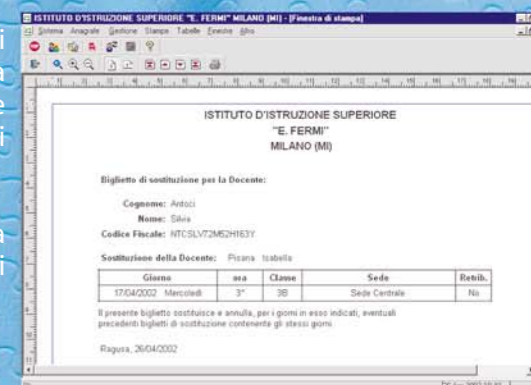

CARATTERISTICHE TECNICHE

- ★ Programma basato su architettura di rete client/server distribuita. Sistema operativo Windows™98/NT e conseguente interfaccia standard e indipendenza dai dispositivi di stampa. Interfaccia standard ODBC verso il data base server. Base dati realizzata in ambiente relazionale SQL e conseguente assoluta indipendenza della base dati dal software di gestione.
- ★ Help e manuale contestuale in linea a video.

