

Struttura del Menù

SISTEMA

Crea Copia
Ripristina Copia
Configura stampante
Esci

ANAGRAFE

Nuovo dipendente ▶ Inquadramento Dpr 399
Inquadramento CCNL
Decreto

Modifica dipendente ▶ Inquadramento Dpr 399
Inquadramento CCNL
Decreto

STAMPE

Elenco per qualifica

TABELLE

Opzioni ▶ Parametrazioni
Dati utente
Personalizza Intestazione

Gestione Accessi ▶ Cambio Password
Gestione Guppi
Gestione Utenti

Per Dati Anagrafici ▶ Stati
Regioni
Province
Comuni

ALTRO

Ricerca aiuto su ...
Messaggi di aiuto ...
Informazioni su ...
Visualizza stampe esportate
Manutenzione
Dati applicazione
Calcolatrice
Cambio intestazione
Personalizza documenti
Azzeramento variazioni retributive

Importazione Dati ▶ XML \ Argo
Argo Carriera Dos

Esportazione Dati ▶ XML \ Argo

REQUISITI MINIMI DI SISTEMA

Sistema Operativo: Windows™ 98/NT/XP/2000
Processore: Pentium™II - 350Mhz o superiore
Memoria RAM: 128MB • Scheda Video: SVGA 16bit
Monitor: SVGA 800x600 a colori • Floppy: Drive 3,5"
Lettore CD-ROM

ASSISTENZA ARGO SOFTWARE

L'assistenza ai programmi Argo prevede:

- Manutenzione archivi su backup dei dati
- Aggiornamento a seguito di migliorie funzionali
- Aggiornamento a seguito di modifiche normative
- "Hot-line" per assistenza telefonica (15 linee PBX)
- Sostituzione dei dischi di installazione in caso di danneggiamento
- Trasmissione dati e segnalazioni via modem/internet al sito ARGO

Il servizio assistenza "Hot-line" è attivo tutti i giorni da lunedì a venerdì.
L'assistenza al software viene inoltre fornita dai Concessionari Argo
nelle rispettive zone di competenza.



CON IL PATROCINIO DELLA C.C.I.A.A. DI RAGUSA

ARGO
SOFTWARE

97100 RAGUSA
Zona industriale III Fase
Assistenza Tel. 0932 666412 PBX
Amministrazione Tel. 0932 667550
Fax 0932 667551
E-mail: info@argosoft.it
WEB: www.argosoft.it



REV. 01 del 15-07-2004

Argo Carriera Windows

Lo strumento piu' semplice e completo
per la determinazione dell'inquadramento economico
dei dipendenti della scuola

Di ruolo nella qualifica attuale	AA	MM	GG	DD
Servizio pre ruolo	AA	MM	GG	DD
Beneficio concorso merito distinto				
Da temporizzazione prov. eq. precedente				
Beneficio art. 1 della legge n. 336/1970				
Arrotondamento per inquadramento al 01/01/1996				
Totale				

ARGO
SOFTWARE

Caratteristiche

Caratteristiche Generali

Lo strumento più semplice e completo per la determinazione dell'inquadramento economico dei dipendenti della scuola.

Per il normale uso non sono richieste specifiche conoscenze informatiche essendo progettato per svolgere in modo intuitivo ed immediato le funzioni necessarie alla gestione della carriera del personale della scuola.

La possibilità di connessione con altri programmi consente di condividere i dati gestiti alleggerendo di molto gli adempimenti dei vari uffici. Tale collegamento è realizzato tramite opportune funzioni di import/export (verso e/o da: Argo Personale, Argo Emolumenti, Argo Carriera Dos).

Caratteristiche Funzionali

▶ Permette l'archiviazione dei dati anagrafici e normativi dei dipendenti (qualifica, decorrenza giuridica ed economica, servizio preruolo, etc.).

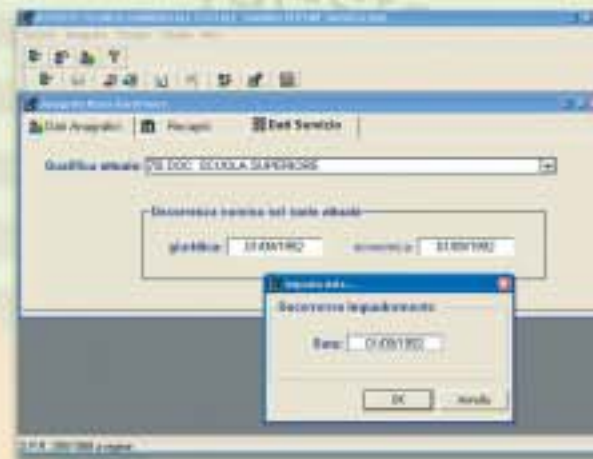

▶ Calcola gli eventuali ratei maturati al 31/12/95 ai sensi dell'art. 67 del C.C.N.L. del 04/05/95 e della Circolare n. 595 del 20/09/96.

▶ Include nella progressione economica dal 01/01/95 gli aumenti previsti dal C.C.N.L. del 14/08/96 (biennio 1996-1997) e dai successivi C.C.N.L.

▶ Consente l'inquadramento del personale direttivo ai sensi dell'art. 66, sia del comma 1 che del comma 4, secondo il criterio del trattamento più favorevole, come da accordo del 01/07/96.



▶ Consente di effettuare lo sviluppo della carriera, ai sensi del D.P.R. 399/88, a partire dal 01/05/90 e sino al 31/12/94.

▶ Determina la progressione economica nel corso del 1995 in cui coesistevano gli effetti economici sia del D.P.R. 399/88 che del C.C.N.L. del 04/08/95 come da Circ. n. 276 del 05/08/95.

▶ Determina l'inquadramento economico al 01/01/96 ed il passaggio alla fascia successiva ai sensi dell'art. 66 del C.C.N.L. del 04/08/95 e della Circolare n. 595 del 20/09/96.

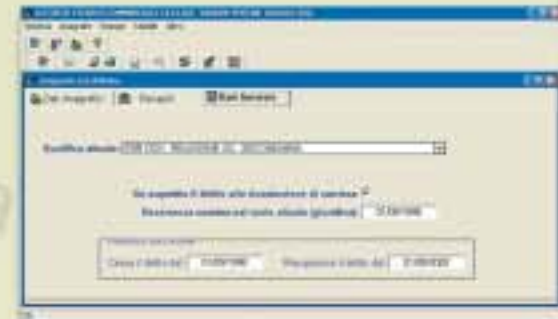

▶ Stampa ai fini del D.P.R. 399/88 le comunicazioni individuali come da modelli A, B, C, C1 e R allegati alla Circ. n. 36 del 28/01/89.

▶ Stampa ai fini del C.C.N.L. del 04/08/95 le comunicazioni individuali per il personale docente, direttivo, ata e insegnante di religione.

▶ Stampa i decreti di ricostruzione.

▶ Effettua l'inquadramento per gli immessi successivamente al 01/01/96 ed anche per gli insegnanti di religione (sia della Scuola Primaria che Secondaria nelle diverse posizioni: diritto alla ricostruzione, solo aumenti biennali, cessazione del diritto alla ricostruzione e progressione per aumenti biennali, riacquisizione del diritto alla ricostruzione).

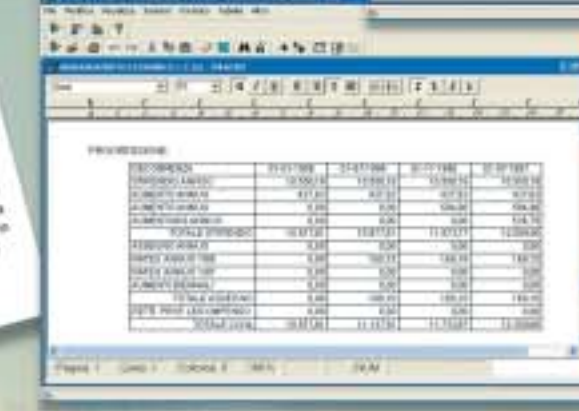

Caratteristiche Tecniche

- Programma basato su architettura di rete client/server distribuita. Sistema operativo Windows™98/NT/XP/2000 e conseguente interfaccia standard e indipendenza dai dispositivi di stampa. Interfaccia standard ODBC verso il data base server. Base dati realizzata in ambiente relazionale SQL e conseguente assoluta indipendenza della base dati dal software di gestione.
- Help e manuale contestuali in linea a video.